



# FORMULARIO DE RECLAMACIÓN DE SEGURO DE VEHÍCULOS

SOLO SE ACEPTAN ORIGINALES DE ESTE DOCUMENTO

PARA EVITAR DEMORAS EN EL PROCESO DE SU RECLAMO CONTESTE CADA PREGUNTA DETALLADAMENTE

## Sección A: Información sobre el Asegurado

1. Nombre completo del Asegurado: <b>RAMON ANCHICO ESTERILLA</b>	2. No. de póliza:	3. Teléfono: <b>0989890614</b>
4. Dirección: <b>GUASMO SUR, COOP. UNION DE BANDINEROS</b>		

## Sección B: Automóvil Asegurado

5. Marca: <b>KIA</b>	6. Modelo: <b>PIANO RL-X</b>	7. Color: <b>ROJO</b>
8. Placa: <b>GSQ-1878</b>	9. Motor: <b>Q3LAF P005000</b>	

## Sección C: El Conductor

NOMBRE DE LA PERSONA QUE MANEJABA EL VEHÍCULO AL MOMENTO DE ACCIDENTE

10. Nombre completo: <b>RICHARD MORALES RODRIGUEZ PEREZ</b>		
11. Caducidad de la licencia: <b>FEBRO 28 / 2019</b>	12. Edad: <b>24</b>	13. Teléfono: <b>0981769712</b>
14. C.I.: <b>0940348873</b>	15. Parentesco: <b>HERNO</b>	

## Sección D: Evento

16. Fecha del accidente: <b>10</b> <b>01</b> <b>2019</b> Día Mes Año			17. Hora: <b>18:00</b>	18. Lugar donde ocurrió el accidente: <b>AV. QUITO Y LITAMINDY</b>	
19. Velocidad: <b>30 KM/H</b>	20. El sentido de la calle del accidente era a la derecha o izquierda? <b>CENTRO DE LA CALLE</b>		21. ¿Tenía luces encendidas? <b>SI</b>		
22. ¿Existe reporte policial? <b>SI - ATM</b>			23. ¿A qué juzgado se elevó la causa? <b>FISCALIA</b>		
24. ¿Quién manejaba el otro vehículo? <b>OMAR QUIMI LINDO / EDDY LAMIL PIZA MORALES</b>				25. ¿Era clara la visibilidad? <b>SI</b>	
26. ¿Estaba el pavimento mojado? <b>NO</b>	27. ¿Cuántas personas viajaban con ustedes? <b>EL CONDUCTOR</b>	28. ¿Sufrieron lesiones? <b>NO</b>			

29. Describa el accidente en detalle: **circulaba por el carril central de la calle QUITO, carril de MANOVIAS, el mismo que se compartidos y de repente aparece un vehículo por la calle LITAMINDY, de oeste a este y lo impacta en la parte posterior posterior, con mi parte delantera con varios daños ocasionados a ambos vehículos y también un tacno**

## Sección E: Testigos Importantes

30. Nombre completo: <b>ESTACIONANDO A LA 1294182PA</b>	
31. Dirección:	32. Teléfono:

## Sección F: Daños al Vehículo Asegurado

33. Detalle todos los daños: <b>TODAS LA PARTE DE DELANTAS Y OTROS DAÑOS FUE</b>
---

34. ¿Dónde está el automóvil? (incluya dirección y teléfono):

EN LOS PASEOS DE RETENCIÓN VEHICULAR

35. ¿Como movilizó el automóvil?

EN CARRO, HASTA LOS PASOS

**Sección G: Lesiones a Ocupantes del Vehículo**

36. Nombre de las personas lesionadas:

37. Dirección:

38. Si es vehículo, placa:

39. Teléfono:

40. Marca:

41. Tipo:

42. Detalle todos los daños:

**Sección H: Lesiones a Ocupantes del Vehículo**

43. Nombre de las personas lesionadas:

44. Dirección:

45. Teléfono:

46. Naturaleza de la lesión:

47. Parentesco o relación con el Asegurado:

48. Donde fue llevado después del accidente:

49. Nombre del doctor que lo atendió:

50. Dirección:

**DECLARACION DE ORIGEN Y DESTINO DE FONDOS**

Conocedor (a) de las penas de perjuicio, declaro bajo juramento que el origen de los valores que serán cancelados a AIG-Metropolitana Cía de Seguros y Reaseguros S.A., Sucursal Ecuador, en caso de emitir la póliza, son y provienen de actividades lícitas.

Conocedor (a) de las disposiciones de la Ley de Prevención, Detección y Erradicación del Delito de Lavado de Activos y Financiamiento de Delitos; autorizo expresamente a la Compañía, para que obtenga de cualquier fuente de información, incluida la Central de Riesgos, mis referencias e información personal sobre mi comportamiento de mis obligaciones, activos, pasivos y datos personales. De igual manera forma, la Compañía queda expresamente autorizada, para que pueda utilizar, transferir o entregar dicha información a autoridades competentes, organismos de control y/o a otras instituciones o personas jurídicas, legales o reglamentariamente facultadas

**Información del Beneficiario**

1. Nombre del beneficiario:

RAMÓN ANCHICO ESTRILLA

2. Dirección:

CUSCO SUR, COOP. UNION DE BANANEROS

3. Email:

eco-anchico77@hotmail.com

4. Teléfono:

0989830614

5. Relación con el Asegurado:

PROPIETARIO

**Indique las reclamaciones presentadas e Indemnizaciones recibidas de cualquier aseguradora en los dos últimos años, que superen los \$10.000 dólares:**

6. Aseguradora:

7. Monto Indemnizado:

8. Tipo de Seguro:

9. Fecha:

Jul 12-02-2019  
Fecha y Ciudad

Ramón Anchico  
Firma del Asegurado

Ramón Anchico  
Firma del Beneficiario



REPÚBLICA DEL ECUADOR  
EMPRESA PÚBLICA MUNICIPAL DE TRÁNSITO DE GUAYAQUIL EP.  
Cuerpo de Agentes Civiles de Tránsito  
PARTE POLICIAL DE ACCIDENTE DE TRÁNSITO  
No. 00-00017536

Tipo Accidente:	Choque Lateral Perpendicular con Estrellamiento		
Consecuencias:	1 conductor lesionado, 3 Vehículos retenidos y daños materiales.	Ubicación GPS:	-2.2050401, -79.8940412,3
Lugar:	Ave. Quito y Calle Letamendi		
Fecha Accidente:	10/01/2019 18H00	Fecha Aviso Central:	10/01/2019 18H15
Prevención:	Florida Norte	Delegación:	Distrito Centro
Referencia de hechos:	Parte Referencial	Agente que Intervino:	Act. 245 De La Paz Hinostroza Jocelyne

<b>1) BREVE RELACION DE CONDUCTOR, VEHICULO Y VIA:</b>				<b>PARTE FINALIZADO: 11/01/2019</b>				<b>HORA: 03H15</b>	
Quimí Lindao Carlos		Conductor		0902541242 "E" ANT		lesionado --		NO NO	
Nombres y Apellidos		T. Persona	Licencia	Tipo	Origen	E. Físico	Edad	Aliento a Licor	Apreh.
Automóvil de placas GSL-9392		Particular		Calle letamendi/Oeste-Este/Derecho				SI	
Vehículo: Tipo y Placa		Servicio	Calle-Carretera/Sentido que circulaba/ Carril					Ret.	

Entrevista: No se encontraba en condiciones físicas de dar entrevista producto de sus lesiones.  
Daños del Vehículo: Presenta el guardafango anterior abollado, parachoques anterior desprendido y abollado, capot abollado y demás daños que los señores peritos determinaran.

<b>2) BREVE RELACION: VEHICULO ESTACIONADO Y VIA:</b>									
Richard Mauricio Rodríguez Pérez		Conductor		0940348873 B ANT		Lesionado --		No	
Nombres y Apellidos		T. Persona	Licencia	Tipo	Origen	E. Físico	Edad	Aliento a Licor	Apreh.
Automóvil de placas GSQ-1878		Particular		Av. Quito/Sur-Norte/Carril exclusivo de Metrovía				SI	
Vehículo: Tipo y Placa		Servicio	Calle-Carretera/Sentido que circulaba/ Carril					Ret.	

Entrevista: Ninguna. Conductor abandonó la casa asistencial en la que se encontraba custodiado.  
Daños del vehículo: Presenta el parachoques anterior desalojado y abollado guardafangos anterior izquierdo destruido, capot abollado fero izquierdo desalojado y destruido y demás daños que los señores Peritos informaran en lo posterior.

<b>3) BREVE RELACION: VEHICULO ESTACIONADO Y VIA:</b>									
Piza Moncayo Eddy Leonel		Propietario		0921678397 -- --		Normal --		No	
Nombres y Apellidos		T. Persona	Cedula	Tipo	Origen	E. Físico	Edad	Aliento a Licor	Apreh.
Automóvil de placas GSL-3732		Particular		Av. Quito/sur-Norte/izquierdo/Estacionado				SI	
Vehículo: Tipo y Placa		Servicio	Calle-Carretera/Sentido que circulaba/ Carril					Ret.	

Entrevista: Mi vehículo se encontraba debidamente estacionado y cuando sentí fue el golpe fue que salí a ver qué pasaba y vi que mi vehículo había sido impactado.  
Daños Materiales: Presenta la parte lateral derecha sumida por impacto, parachoques anterior en su tercio derecho con un pequeño hundimiento y demás daños que los señores Peritos informaran en lo posterior.

**CIRCUNSTANCIAS:**

En que el Automóvil de placas GSL-9392 servicio particular del Guayas, conducido por el ciudadano Quimí Lindao Carlos con licencia número 0902541242 tipo "E" ANT que circulaba por la calle Letamendi, en sentido Oeste-Este, carril derecho y al llegar a la intersección formada con la Ave. Quito impactaron su parte frontal con la parte lateral izquierdo tercio anterior del automóvil de placas GSQ-1878 servicio particular del Guayas, conducido por el ciudadano Richard Mauricio Rodríguez Pérez licencia con licencia de conducir No. 0940348873 tipo B de la ANT, quien que circulaba por la Av. Quito, en sentido Sur-Norte, por el carril exclusivo de la Metrovía; a raíz del impacto el vehículo GSL-9392 es desplazado hacia adelante y su trayectoria estrella su parte frontal con la parte lateral derecha tercio anterior del automóvil de placas GSL-3732 servicio particular del Guayas el cual se encontraba debidamente estacionado junto a la acera Este direccionado al Norte de la Ave. Quito.

**CONDUCTOR LESIONADO:**

Producto del accidente resultó lesionado el ciudadano Quimí Lindao Carlos quien fue trasladado por la ambulancia No. 30 del BCBG hasta el Hospital Luis Vernaza lugar donde por disposición de la señora fiscal de tránsito en turno flagrante se trasladó el medico



**REPÚBLICA DEL ECUADOR**  
**EMPRESA PÚBLICA MUNICIPAL DE TRÁNSITO DE GUAYAQUIL E.P.**  
**Cuerpo de Agentes Civiles de Tránsito**  
**PARTE POLICIAL DE ACCIDENTE DE TRÁNSITO**  
**No. 00-00017536**

**VEHICULOS RETENIDOS:**

- El automóvil de placas GSL-9392, fue trasladado por la grúa No. 029 de la Cia. Robalino, hasta el Centro de Retención Vehicular de la ATM (Fertisa) quedando en calidad de retenido con inventario No. 13769 a órdenes de la Autoridad Competente.
- El automóvil de placas GSQ-1878, fue trasladado por la grúa No. 028 de la Cia. Robalino, hasta el Centro de Retención Vehicular de la ATM (Fertisa) quedando en calidad de retenido con inventario No. 13767 a órdenes de la Autoridad Competente.
- El automóvil de placas GSL-3732 fue trasladado por la grúa No. 032 de la Cia. Robalino, hasta el Centro de Retención Vehicular de la ATM (Fertisa) quedando en calidad de retenido con inventario No. 13768 a órdenes de la Autoridad Competente.

**OBSERVACIONES:**

- La suscrita llevo después de haber suscitado del accidente.
- La suscrita tuvo conocimiento del accidente por aviso de la central de radio acudiendo a tomar el respectivo procedimiento y por ende actuación.
- Todo el procedimiento fue puesto a conocimiento del fiscal de tránsito en turno flagrante.
- En el lugar del accidente existe cámara de vigilancia CSCG.
- La calzada se encontraba seca y en buen estado.
- Se constataba clima despejado.
- En el lugar del accidente existen dispositivos reguladores de tránsito (semáforos) los cuales se encontraban funcionando normalmente.
- Hasta el lugar del accidente se hizo presente el Sgto. Conrado de la OIAT, en la unidad No. 514 para realizar las respectivas pericias técnicas.
- Ante la suscrita se hizo presente el ciudadano Piza Moncayo Eddy Leonel con cedula de ciudadanía No. 0921678397 quien se identificó como el propietario del vehículo de placas GSL-3732 e indicó que escuchó el impacto por lo que salió a ver su vehículo encontrándose con la novedad que había sufrido un impacto.
- Es necesario indicar que el ciudadano **Richard Mauricio Rodríguez Pérez** conductor del vehículo de placas GSQ-1878 fue trasladado por la ambulancia No. 030 del BCBG hasta el Hospital Luis Vernaza, por lo que la suscrita comunicó a la Central de Radio que se envíe un agente para la respectiva custodia.
- Cabe recalcar que la suscrita tuvo conocimiento durante la redacción del presente parte que el Agente designado para la custodia, Gilmar Zambrano, informó vía Central de Radio que el ciudadano **Richard Mauricio Rodríguez Pérez** conductor del vehículo de placas GSQ-1878 al ingresar al área de Rayos X aprovechó una puerta trasera para abandonar el lugar y por ende evadir la custodia.
- Se ha podido conocer que la mencionada área del hospital cuenta con las respectivas cámaras de seguridad.

**DOCUMENTOS ADJUNTOS:**

- Valoración médica, Licencia Original de conducir del Quimí Lindao Carlos.
- Print emitido mediante el sistema Axxis de la OIAT sobre la el tipo de licencia y foto del ciudadano **Richard Mauricio Rodríguez Pérez** conductor del vehículo de placas GSQ-1878.

**ZONA DE IMPACTO A:**

Se encuentra 7 metros aproximados de la prolongación imaginaria del bordillo de la acera Este de la Av. Quito y a 3 metros aproximados de la prolongación imaginaria del bordillo de la acera norte de la calle Letamendi.

**ZONA DE ESTRALLAMIENTO B:**

Se encuentra ubicado a 1 metro del bordillo de la acera Oeste de la Av. Quito y a 4 metros aproximados de la prolongación imaginaria del bordillo de la acera norte de la calle Letamendi.



REPÚBLICA DEL ECUADOR  
EMPRESA PÚBLICA MUNICIPAL DE TRÁNSITO DE GUAYAQUIL EP.  
Cuerpo de Agentes Civiles de Tránsito  
PARTE POLICIAL DE ACCIDENTE DE TRÁNSITO  
No. 00-00017536

**ILUSTRACION GRAFICA DEL ACCIDENTE:**

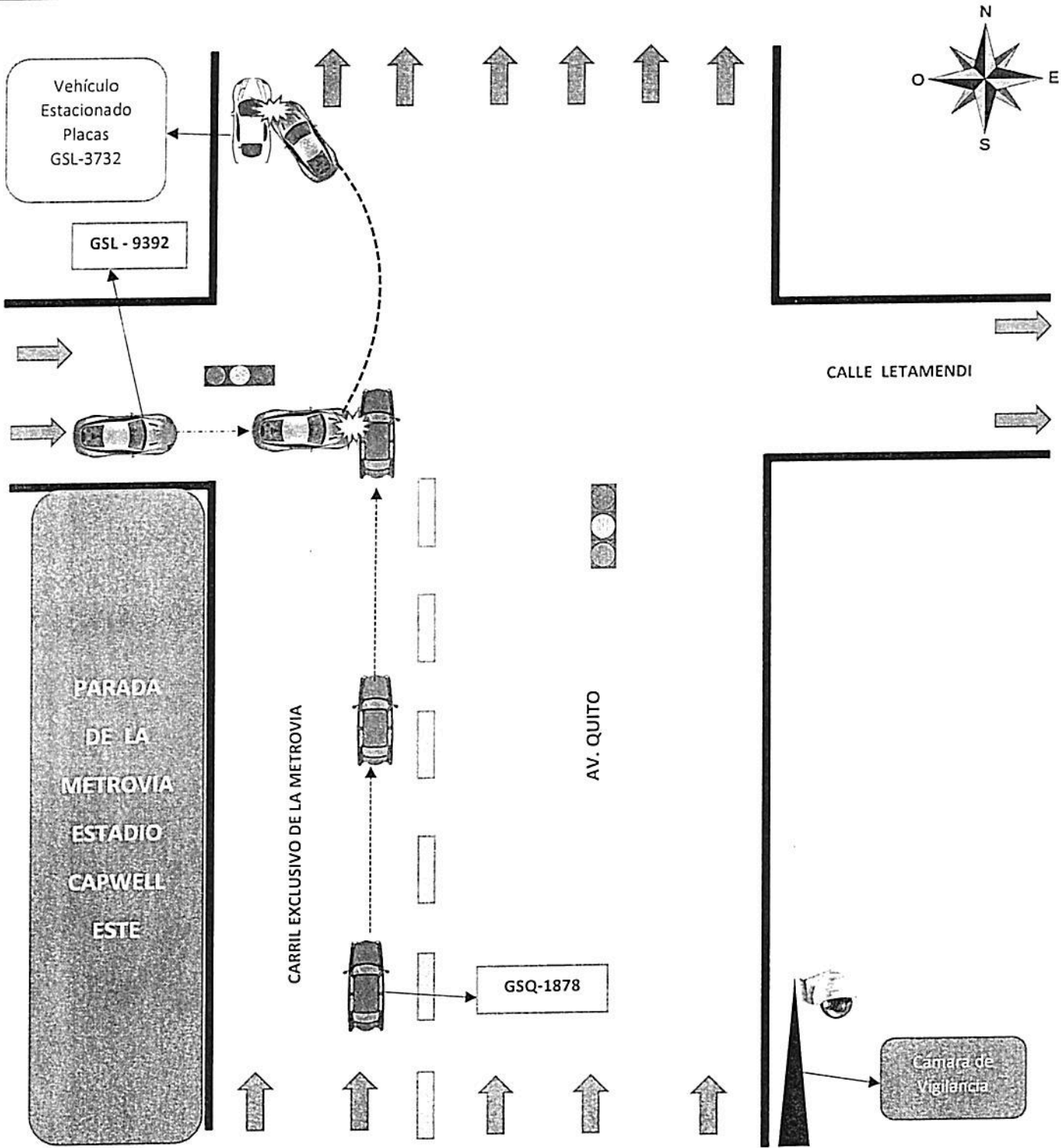

Particular que comunico a Usted para los fines de Ley.  
Agente que Intervino.

Jocelyne De la Paz  
Act. 245 De La Paz Hinostroza Jocelyne

RECIBIDO  
15H:30  
11- ENE 2019  
"Abg. Miguel Baquero C."  
de Fiscales

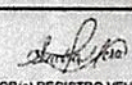

REPÚBLICA DEL ECUADOR				
NÚMERO DE ESPECIE				
<b>GMN-001750247-PAR</b>				
PLACA ACTUAL <b>GSQ1878</b>		PLACA ANTERIOR GSQ1878		FECHA MATRÍCULA 15-ENE-2016
MARCA KIA		CLASE AUTOMOVIL		TIPO SEDAN
AÑO FAB. 2016	MODELO PICANTO R LX 1.0 4P 4X2 TM		PAÍS ORIGEN COREA DEL SUR	
MOTOR G3LAFP005000		COLOR ROJO	COLOR2 _____	
CHASIS KNABE511AGT999429		CARR. MET	COMBU GAS	PASAJ 5
OBSERVACIÓN GRAVAMEN		CADUCA 13-ENE-2021	TONELAJE .75	
		CILINDRAJE 1000 CC.		

APELLIDOS Y NOMBRES		
<b>ANCHICO ESTERILLA RAMON</b>		
C.C./PASAPORTE/RUC. 0907632566	RESIDENCIA GUAYAQUIL	
DIRECCION GUASMO SUR COOP. UNION DE BANANEROS	TELEFONO 0989890614	
COOPERATIVA _____	DISCO _____	
MODALIDAD _____	SERVICIO PARTICULAR	
TOTAL MATRÍCULA 22.00	AVALUO _____	 DIRECTOR(a) REGISTRO VEHICULAR
DIGITADOR DAGUIRRE		





**REPÚBLICA DEL ECUADOR**  
 DIRECCIÓN GENERAL DE REGISTRO CIVIL,  
 IDENTIFICACIÓN Y CEDULACIÓN

CEDULA DE CIUDADANIA N.º **090763256-6**



**APPELLIDOS Y NOMBRES**  
**ANCHICO ESTERILLA**  
**RAMON**  
**LUGAR DE NACIMIENTO**  
**ESMERALDAS**  
**ESMERALDAS**  
**CHINCA**  
**FECHA DE NACIMIENTO** 1985-09-30  
**NACIONALIDAD** ECUATORIANA  
**SEXO** M  
**ESTADO CIVIL** EN UNION DE HECHO  
**PRISCILA ESMERALDAS**  
**ARROYO COROZO**



**INSTRUCCIÓN** BASICA  
**PROFESIÓN / OCUPACIÓN** JUBILADO

**APPELLIDOS Y NOMBRES DEL PADRE**  
**ANCHICO FORTUNATO**

**APPELLIDOS Y NOMBRES DE LA MADRE**  
**ESTERILLA, LUISA**

**LUGAR Y FECHA DE EXPEDICIÓN**  
**GUAYAQUIL**  
**2015-09-17**

**FECHA DE EXPIRACIÓN**  
**2025-09-17**

**OT142005**



DIRECTOR GENERAL FIRMA DEL CEDULADO



