



AVALÚO OFFERSCHOCADOS NO. 1825

FECHA 2022-01-11 06:01:44

SEÑOR: ZURICH

ASEGURADO:	JHANINA MONSERRATH VIVANCO CARRERA	AFECTADO:	Daños Propios (DP)
POLIZA:		VALOR ASEGURADO:	\$ 14,000.00
RECLAMO:	22-01-VH-7013135		

DESCRIPCION DEL VEHÍCULO

Marca	SUZUKI	Modelo	SZ
Clase	Particular	Version	Grand Vitara SZ 2.0 L 5P TM 4X2
Año Fab	2011	Placa	PBX3782
Motor	J20A735172	Chasis	8LDCB535XB0105554
Color	PLATEADO	Multas	\$ 0.00
Último Pago Matrícula	2021-11-05		
Corpaire		Valor Matrícula	\$ 82.53

VALORACIÓN

Se Avalúa En:	Por fotografías <input checked="" type="checkbox"/> Físico <input type="checkbox"/> Foto:
Taller:	METROCAR
Tipo De Siniestro:	PERDIDA TOTAL POR CHOQUE
Porcentaje De Daños:	75 %
Precio Comercial:	\$ 11,000.00
Valor De La Pérdida:	\$ 2,750.00
Base De Subasta:	\$ 3,200.00

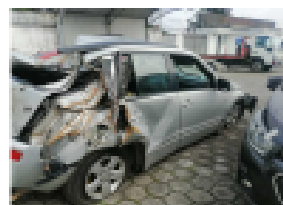

DETALLE DE DAÑOS

VEHICULO CON DAÑOS EN SU CARROCERIA, FACHADA POSTERIOR AFECTADA, LATERALES POSTERIORES IZQUIERDO Y DERECHO DEFORMADOS, PARANTES DE TECHO AFECTADOS, TECHO AFECTADO, EN EL INTERIOR TAPICERIAS Y ACCESORIOS AFECTADOS, PRESENTA FALTANTES EN PARTES Y PIEZAS Y MAS POR CONFIRMAR.

Atentamente

Offerschocados Cia. Ltda.

Elaborado por: PAUL SANTIAGO ASTUDILLO GUIMARAES